

NUMERO DE LA HOJA 0933 CUADRANTE

4	1
3	2

DATOS A RELLENAR POR EL IGME		DATOS A RELLENAR POR EL CONSULTOR		DATOS A RELLENAR POR EL IGME			
Nº de la hoja 1:50.000	Nº del documento	CONSULT	ESTACION QUE REAL LA ESTAC	Recibido	Ref. Control	Perforado	Verificado
0933	B314	YC	AM	030474			

DATOS A RELLENAR POR EL CONSULTOR		CON UNOS EN CASO AFIRMATIVO																																		
NUMERO DE LA ESTACION	Fecha	Medición	Muestras	Puntos de Interés Singulares	Tipo de Tierra																															
DIA	MES	AÑO	Barómetro	Cronómetro	Fotografía	Petrografía	Macrop.	Microsc.	Sedimen.	Reyes X	Espectro	D 14	Acústico	Alfabeto	Misero	Otros	Mineralog.	Tectón.	Paleont.	Estrolog.	Litológico	Petrogr.	Ecología	Edificación	Geología	Terminología	Plutónico	Metamórf.	Sediment.	Volcánico	Interfer.					
0134	17	02	74																																	
0135	17	02	74																																	
0136	17	02	74																																	
0137	17	02	74																																	
0138	18	02	74																																	
0139	18	02	74																																	
0140	18	02	74																																	
0141	18	02	74																																	
0142	18	02	74																																	
0143	18	02	74																																	
0144	18	02	74																																	
0145	19	02	74																																	
0146	19	02	74																																	
0147	19	02	74																																	
0148	19	02	74																																	
0149	19	02	74																																	
0150	19	02	74																																	
0151	19	02	74																																	
0152	20	02	74																																	
0153	20	02	74																																	
0154	20	02	74																																	
0155	20	02	74																																	
0156	20	02	74																																	
0157	20	02	74																																	
0158	20	02	74																																	
0159	20	02	74																																	
0160	20	02	74																																	
0161	20	02	74																																	
0162	20	02	74																																	

DATOS A RELLENAR POR EL CONSULTOR		CON UNOS EN CASO AFIRMATIVO																																			
NUMERO DE LA ESTACION	Fecha	Medición	Muestras	Puntos de Interés Singulares	Tipo de Tierra																																
DIA	MES	AÑO	Barómetro	Cronómetro	Fotografía	Petrografía	Macrop.	Microsc.	Sedimen.	Reyes X	Espectro	D 14	Acústico	Alfabeto	Misero	Otros	Mineralog.	Tectón.	Paleont.	Estrolog.	Litológico	Petrogr.	Ecología	Edificación	Geología	Terminología	Plutónico	Metamórf.	Sediment.	Volcánico	Interfer.						
0163	21	02	74																																		
0164	21	02	74																																		
0165	21	02	74																																		
0166	21	02	74																																		
0167	21	02	74																																		
0168	21	02	74																																		
0169	21	02	74																																		
0170	21	02	74																																		
0171	21	02	74																																		
0172	21	02	74																																		
0173	21	02	74																																		

EL CONSULTOR: DEBERA MARCAR SOBRE EL MAPA, LAS ESTACIONES CON SU NUMERO DE REFERENCIA (EN AZUL) Y LOS CORTES REALIZADOS SOBRE EL TERRENO (EN ROJO). PARA UN CONTROL CORRECTO DE LA MARCHA DEL TRABAJO DE CAMPO EL CONSULTOR DEBERA ENVIAR ENTRE LOS DIAS 1 al 7 y 15 al 22 DE CADA MES ESTAS HOJAS AL INSTITUTO GEOLOGICO Y MINERO DE ESPAÑA DIVISION DE GEOLOGIA, C/ RIOS ROSAS, 23 - MADRID - 3.

EQUIPO DE RECEPCION DEL IGME

EL CONSULTOR

A. Muela

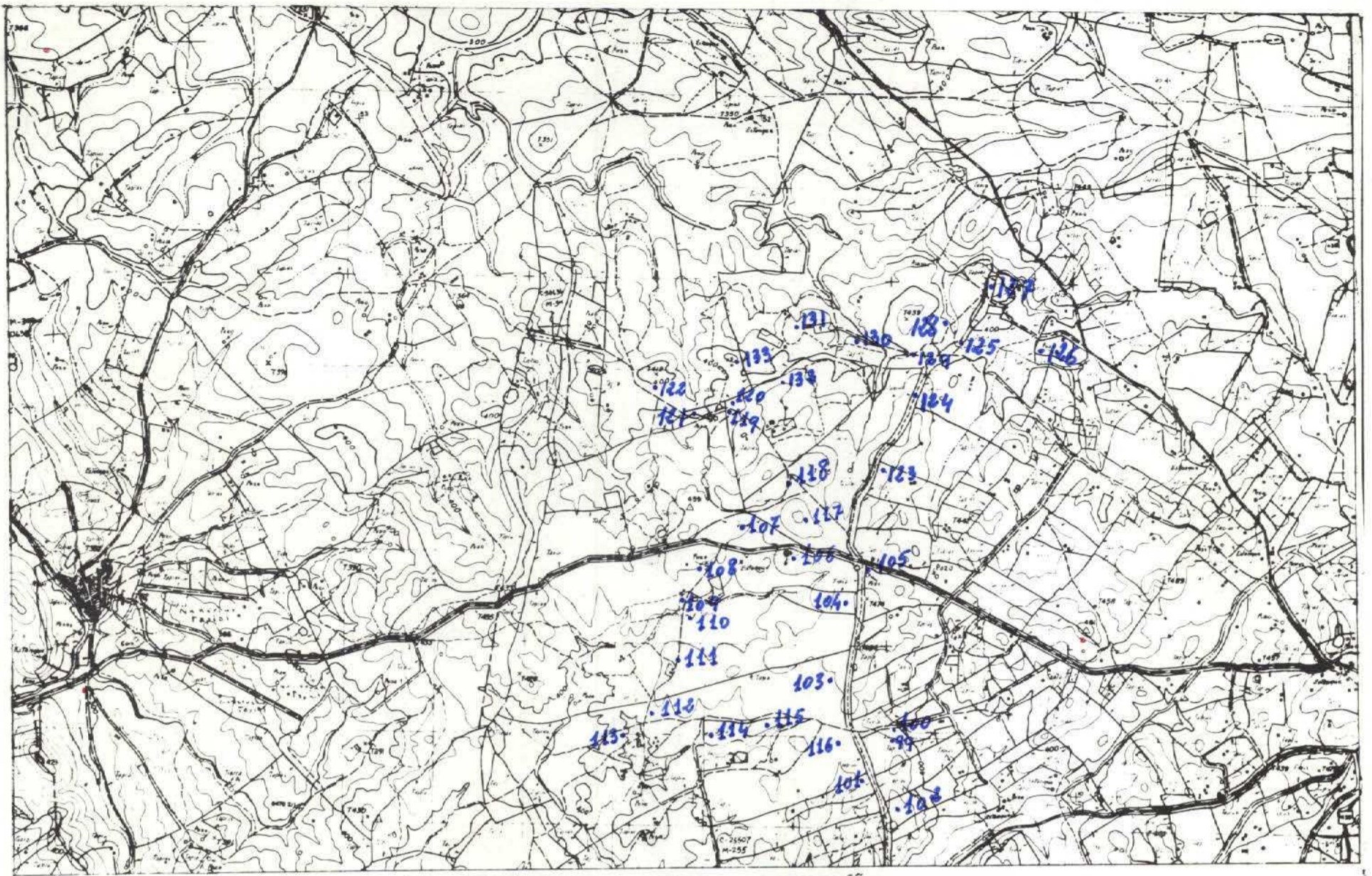

NUMERO DE LA HOJA 0933 CUADRANTE

4	1
3	7

DATOS A RELLENAR POR EL IGME		DATOS A RELLENAR POR EL IGME	
Nº de la hoja I:50.000	Nº del documento	Recibido	Ref. Control
09332	B353	030474	

DATOS A RELLENAR POR EL CONSULTOR		DATOS A RELLENAR POR EL CONSULTOR	
NUMERO DE LA ESTACION	Fecha	MEDICION	PUNTOS DE INTERES SINGULAR
0099	18 02 74	/	/
0100	18 02 74	/	/
0101	18 02 74	/	/
0102	18 02 74	/	/
0103	18 02 74		
0104	18 02 74	/	/
0105	18 02 74	/	/
0106	18 02 74	/	/
0107	18 02 74		
0108	18 02 74	/	/
0109	18 02 74		
0110	18 02 74	/	/
0111	19 02 74	/	/
0112	19 02 74		
0113	19 02 74		
0114	19 02 74		
0115	19 02 74	/	/
0116	19 02 74		
0117	19 02 74	/	/
0118	19 02 74	/	/
0119	19 02 74	/	/
0120	19 02 74	/	/
0121	19 02 74		
0122	19 02 74		
0123	20 02 74	/	/
0124	20 02 74	/	/
0125	20 02 74		
0126	20 02 74		
0127	20 02 74	/	/

DATOS A RELLENAR POR EL CONSULTOR		DATOS A RELLENAR POR EL CONSULTOR	
NUMERO DE LA ESTACION	Fecha	MEDICION	PUNTOS DE INTERES SINGULAR
0128	20 02 74		
0129	20 02 74	/	/
0130	20 02 74		
0131	20 02 74	/	/
0132	20 02 74		
0133	20 02 74	/	/

EL CONSULTOR DEBERA MARCAR SOBRE EL MAPA LAS ESTACIONES CON SU NUMERO DE REFERENCIA (EN AZUL) Y LOS CORTES REALIZADOS SOBRE EL TERRENO (EN ROJO). PARA UN CONTROL CORRECTO DE LA MARCHA DEL TRABAJO EL CONSULTOR DEBERA ENVIAR ENTRE LOS DIAS 1 al 7 y 15 al 22 DE CADA MES ESTAS HOJAS AL INSTITUTO GEOLOGICO Y MINERO DE ESPAÑA, DIVISION DE GEOLOGIA, C/ RIOS ROSAS, 23 - MADRID - 3

EQUIPO DE RECEPCION DEL IGME

EL CONSULTOR

A. Muelas

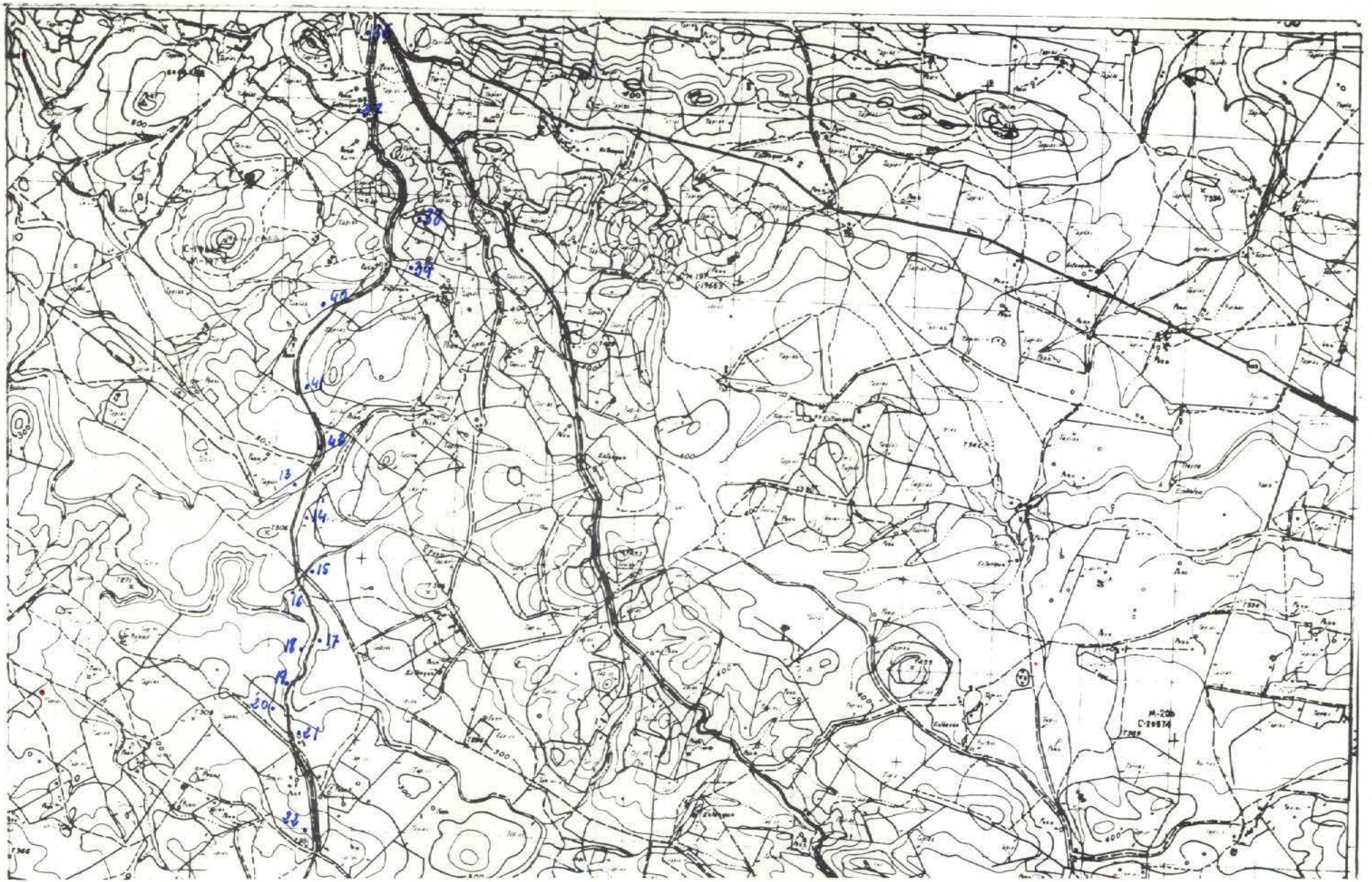

NUMERO DE LA HOJA 0933 CUADRANTE

4	1
3	2

DATOS A RELLENAR POR EL IGME		DATOS A RELLENAR POR EL IGME	
Nº de la hoja 150.000	Nº del documento	Recibido	Ref. Control
1 2 3 4 5 6 7 8 9	10 11 12 13	71 72 73 74 75 76	77 78 79 80
09334	B302	030474	

DATOS A RELLENAR POR EL CONSULTOR		DATOS A RELLENAR POR EL CONSULTOR	
NUMERO DE LA ESTACION	Fecha	CON UNOS EN CASO AFIRMATIVO	
		MEDICION	MUESTRAS
001302	02/74	1	/
001402	02/74	1	/
001502	02/74		/
001602	02/74	1	/
001702	02/74		/
001802	02/74		/
001902	02/74	1	/
002002	02/74	1	/
002102	02/74	1	/
002202	02/74	1	/
003605	02/74		/
003705	02/74	1	/
003805	02/74		/
003905	02/74		/
004005	02/74	1	/
004105	02/74	1	/
004205	02/74		/

DATOS A RELLENAR POR EL CONSULTOR		DATOS A RELLENAR POR EL CONSULTOR																																				
NUMERO DE LA ESTACION	Fecha	CON UNOS EN CASO AFIRMATIVO																																				
		MEDICION	MUESTRAS																																			
14	15	16	17	18	19	20	21	22	23	24	25	26	27	28	29	30	31	32	33	34	35	36	37	38	39	40	41	42	43	44	45	46	47	48	49	50	51	52

EL CONSULTOR - DEBERA MARCAR SOBRE EL MAPA LAS ESTACIONES CON SU NUMERO DE REFERENCIA (EN AZUL) Y LOS CORTES REALIZADOS SOBRE EL TERRENO (EN ROJO). PARA UN CONTROL CORRECTO DE LA MARCHA DEL TRABAJO DE CAMPO EL CONSULTOR DEBERA ENVIAR ENTRE LOS DIAS 1 y 7 y 15 y 22 DE CADA MES ESTAS HOJAS AL INSTITUTO GEOLOGICO Y MINERO DE ESPAÑA, DIVISION DE GEOLOGIA, C/ RIOS ROSAS, 23 - MADRID - 3.

EQUIPO DE RECEPCION DEL IGME

EL CONSULTOR

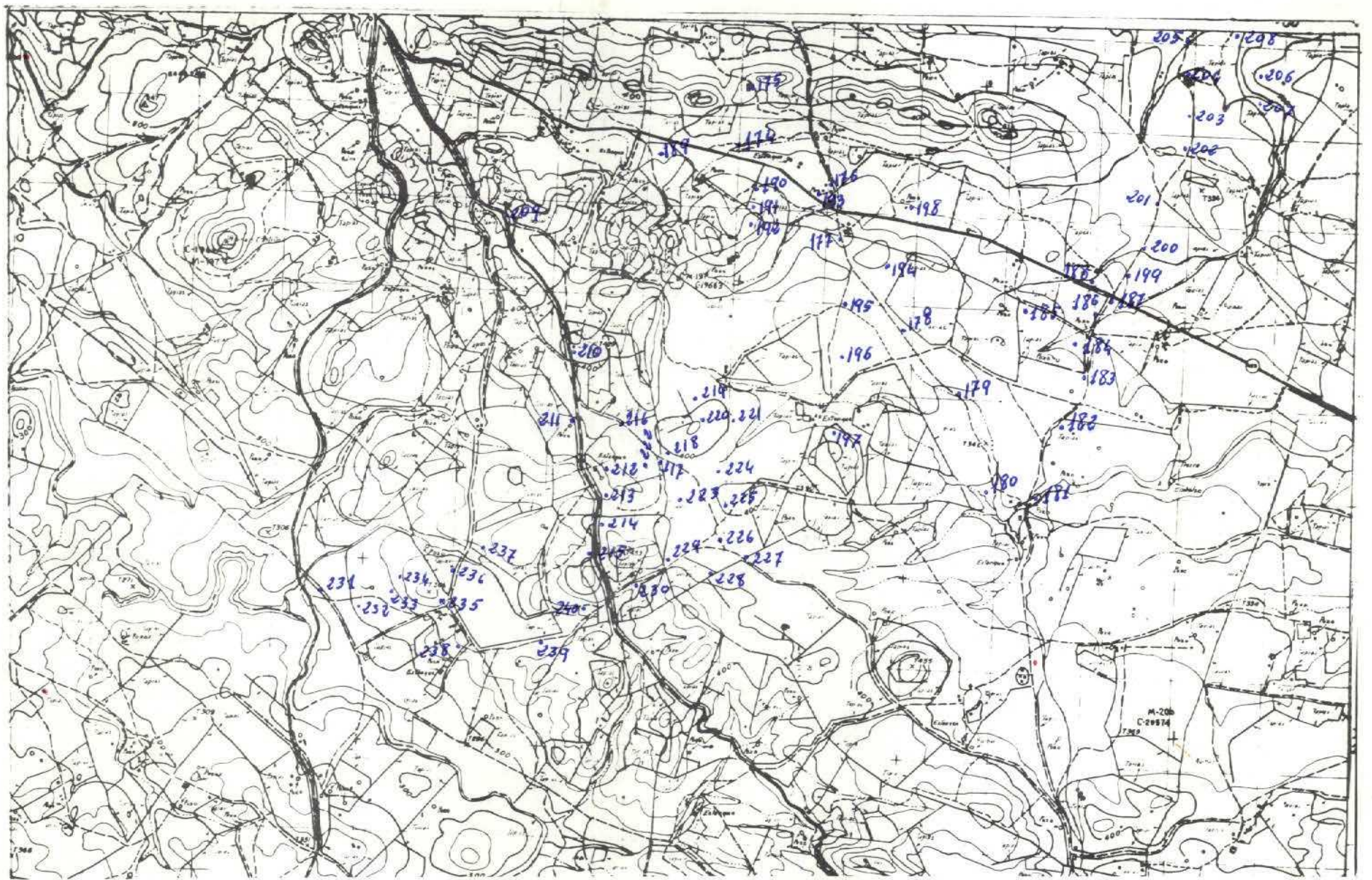

NUMERO DE LA HOJA 0933 CUADRANTE

4	1
3	2

DATOS A RELLENAR POR EL IGME				DATOS A RELLENAR POR EL IGME			
Nº de la hoja 1:50.000	Nº del documento	CONSULT. ESPECIAL QUE REALIZA LA ESTAC.	Recibido	Ref. Control	Perforado	Verificado	
1 2 3 4	5 6 7 8 9	10 11 12 13	71 72 73 74 75 76	77 78 79 80			
09331	B303	YCAM	030474				

DATOS A RELLENAR POR EL CONSULTOR		CON UNOS EN CASO AFIRMATIVO	
NUMERO DE LA ESTACION	Fecha DIA MES AÑO	MUESTRAS	
		Medición	Puntos de Interés Singul.
0174	10 03 74	1	1
0175	10 03 74	1	1
0176	10 03 74	1	1
0177	10 03 74	1	1
0178	10 03 74	1	1
0179	10 03 74	1	1
0180	10 03 74	1	1
0181	10 03 74	1	1
0182	10 03 74	1	1
0183	10 03 74	1	1
0184	11 03 74	1	1
0185	11 03 74	1	1
0186	11 03 74	1	1
0187	11 03 74	1	1
0188	11 03 74	1	1
0189	11 03 74	1	1
0190	11 03 74	1	1
0191	11 03 74	1	1
0192	11 03 74	1	1
0193	11 03 74	1	1
0194	11 03 74	1	1
0195	11 03 74	1	1
0196	11 03 74	1	1
0197	11 03 74	1	1
0198	11 03 74	1	1
0199	11 03 74	1	1
0200	12 03 74	1	1
0201	12 03 74	1	1
0202	03 74	1	1

DATOS A RELLENAR POR EL CONSULTOR		CON UNOS EN CASO AFIRMATIVO	
NUMERO DE LA ESTACION	Fecha DIA MES AÑO	MUESTRAS	
		Medición	Puntos de Interés Singul.
0203	12 03 74	1	1
0204	12 03 74	1	1
0205	12 03 74	1	1
0206	12 03 74	1	1
0207	12 03 74	1	1
0208	12 03 74	1	1
0209	12 03 74	1	1
0210	12 03 74	1	1
0211	12 03 74	1	1
0212	12 03 74	1	1
0213	12 03 74	1	1
0214	12 03 74	1	1
0215	12 03 74	1	1
0216	13 03 74	1	1
0217	13 03 74	1	1
0218	13 03 74	1	1
0219	13 03 74	1	1
0220	13 03 74	1	1
0221	13 03 74	1	1
0222	13 03 74	1	1
0223	13 03 74	1	1
0224	13 03 74	1	1
0225	13 03 74	1	1
0226	13 03 74	1	1
0227	14 03 74	1	1
0228	14 03 74	1	1
0229	14 03 74	1	1
0230	14 03 74	1	1
0231	14 03 74	1	1
0232	14 03 74	1	1
0233	14 03 74	1	1
0234	14 03 74	1	1
0235	14 03 74	1	1
0236	14 03 74	1	1

EL CONSULTOR - DEBERA MARCAR SOBRE EL MAPA LAS ESTACIONES CON SU NUMERO DE REFERENCIA (EN AZUL) Y LOS CORTES REALIZADOS SOBRE EL TERRENO (EN ROJO). PARA UN CONTROL CORRECTO DE LA MARCHA DEL TRABAJO DE CAMPO EL CONSULTOR DEBERA ENVIAR ENTRE LOS DIAS 1 a 7 y 15 a 22 DE CADA MES ESTAS HOJAS AL INSTITUTO GEOLOGICO Y MINERO DE ESPAÑA, DIVISION DE GEOLOGIA, CI RIOS ROSAS, 23 - MADRID - 3.

EQUIPO DE RECEPCION DEL IGME

EL CONSULTOR

A. Muelas

○ - No

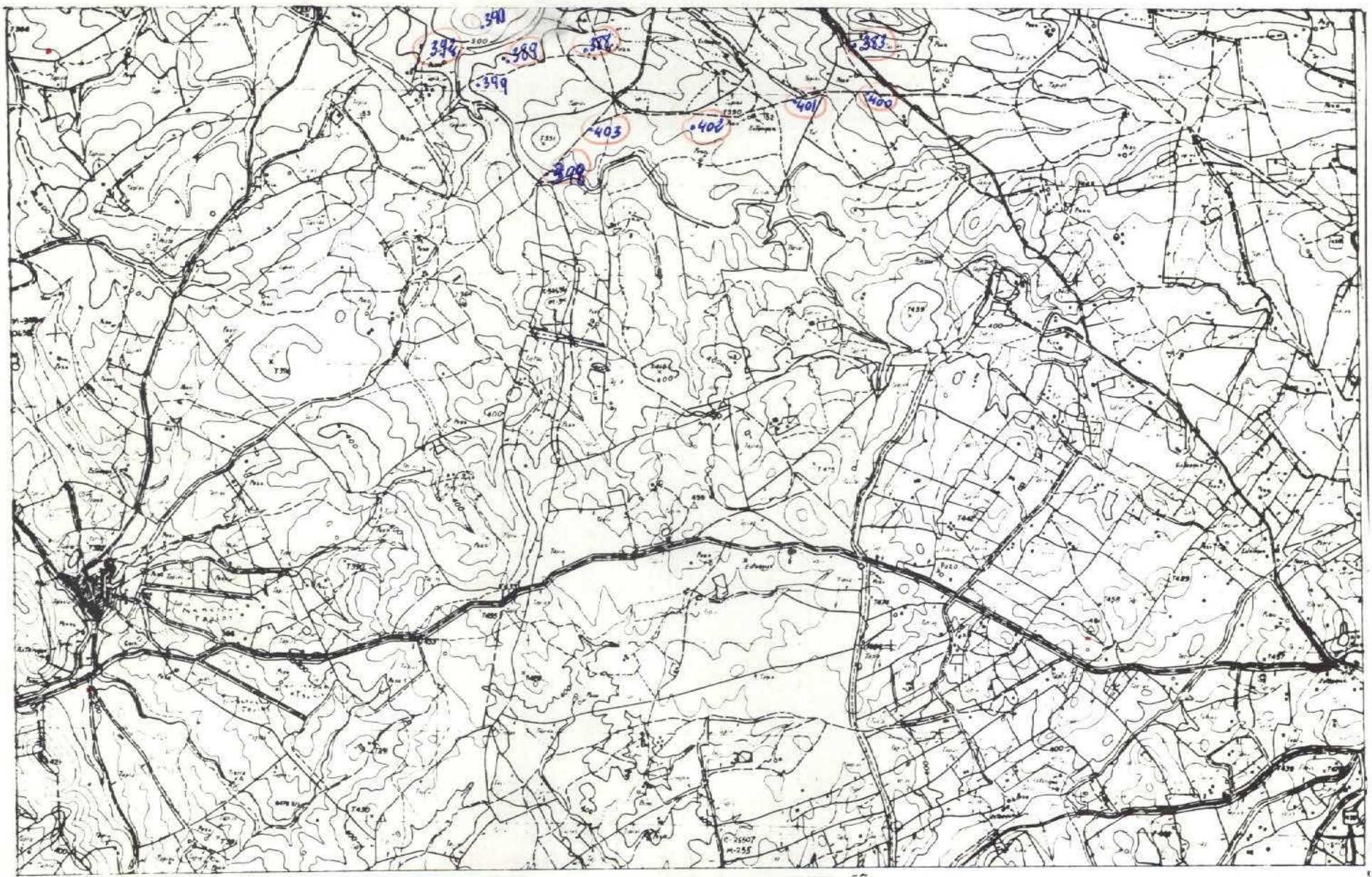

NUMERO DE LA HOJA 0933 CUADRANTE



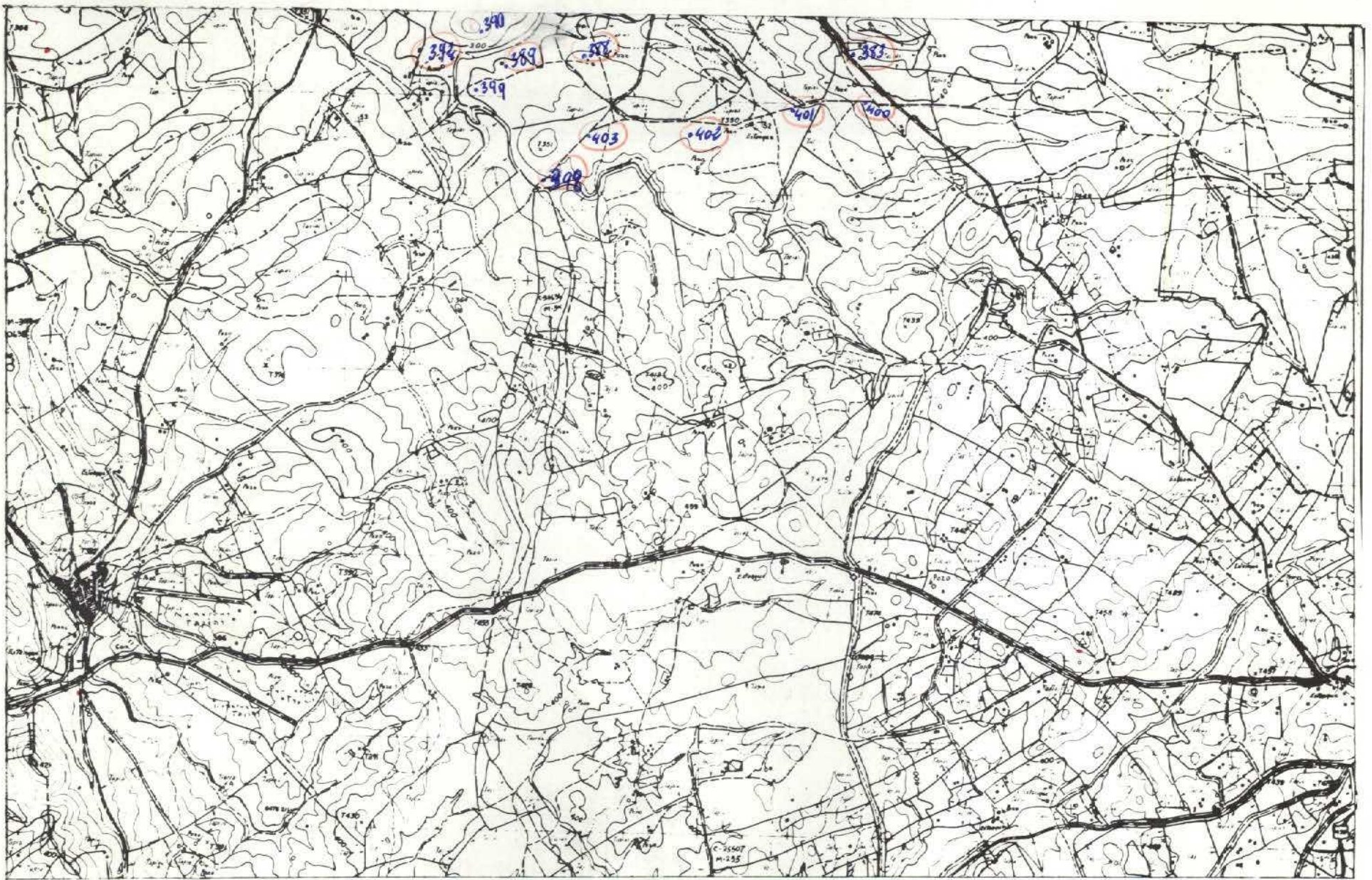

NUMERO DE LA HOJA 0933 CUADRANTE

4	1
3	2

DATOS A RELLENAR POR EL IGME		DATOS A RELLENAR POR EL IGME	
Nº de la hoja 1:50.000	Nº del documento	Recibido	Ref. Control
1 2 3 4 5 6 7 8 9	10 11 12 13	71 72 73 74 75 76	77 78 79 80
09332	B16K	090474	

DATOS A RELLENAR POR EL CONSULTOR		DATOS A RELLENAR POR EL CONSULTOR	
NUMERO DE LA ESTACION	Fecha	CON UNOS EN CASO AFIRMATIVO	
		MEDICION	MUESTRAS
390			1
399			1

DATOS A RELLENAR POR EL CONSULTOR		DATOS A RELLENAR POR EL CONSULTOR	
NUMERO DE LA ESTACION	Fecha	CON UNOS EN CASO AFIRMATIVO	
		MEDICION	MUESTRAS

EL CONSULTOR.— DEBERA MARCAR SOBRE EL MAPA LAS ESTACIONES CON SU NUMERO DE REFERENCIA (EN AZUL) Y LOS CORTES REALIZADOS SOBRE EL TERRENO (EN ROJO). PARA UN CONTROL CORRECTO DE LA MARCHA DEL TRABAJO DE CAMPO EL CONSULTOR DEBERA ENVIAR ENTRE LOS DIAS 1 y 7 y 15 y 22 DE CADA MES ESTAS HOJAS AL INSTITUTO GEOLOGICO Y MINERO DE ESPAÑA, DIVISION DE GEOLOGIA, C/ RIOS ROSAS, 23— MADRID—3.

EQUIPO DE RECEPCION DEL IGME

EL CONSULTOR

A. Muela

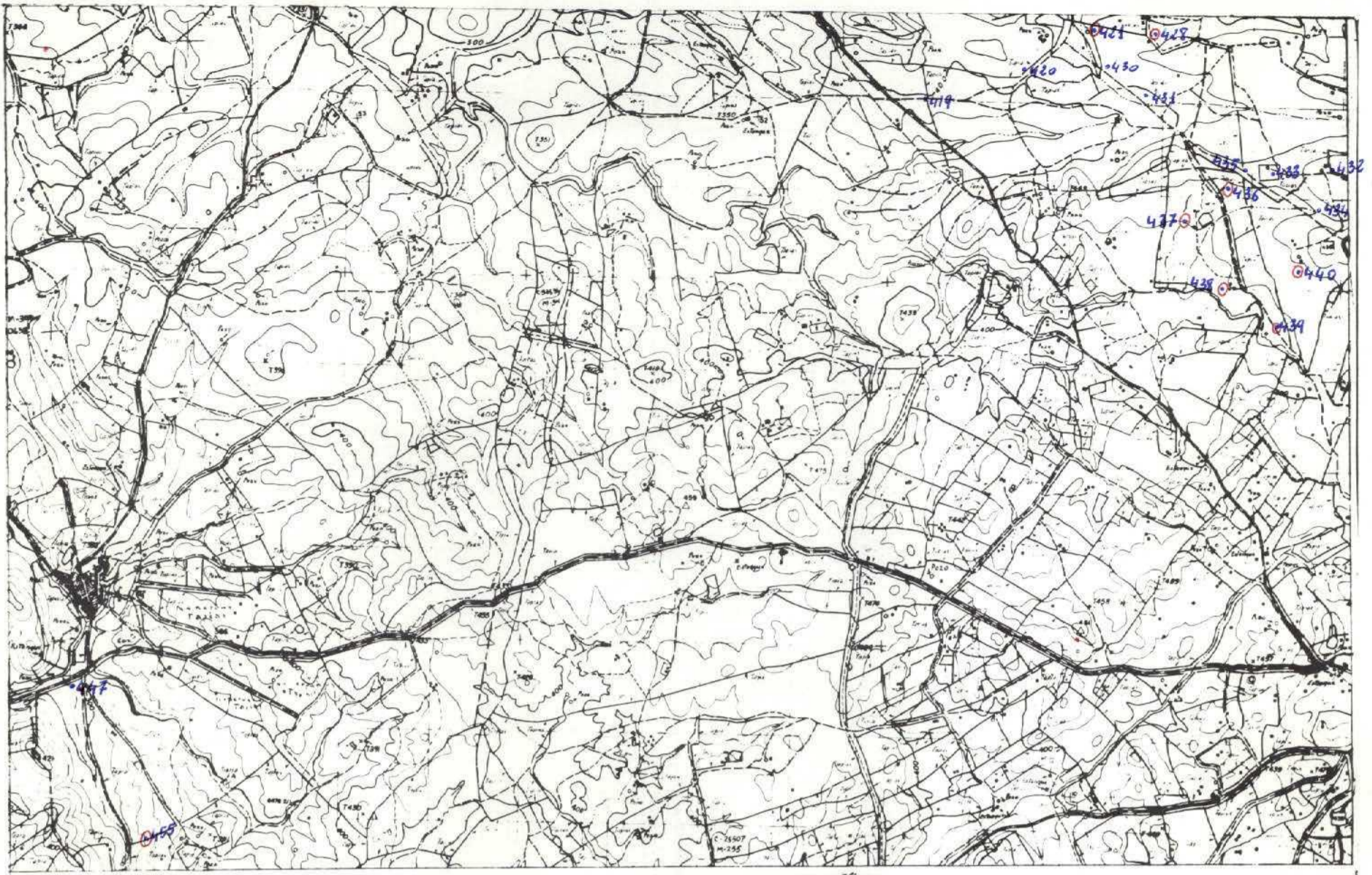

NUMERO DE LA HOJA 0433 CUADRANTE

4	1
3	2

DATOS A RELLENAR POR EL IGME				DATOS A RELLENAR POR EL IGME			
Nº de la hoja 1:50.000		Nº del documento		Recibido		Ref. Control	
1	2	3	4	5	6	7	8
0	9	3	3	2	B	3	5
Cuadrante		Nº del documento		DATOS A RELLENAR POR EL IGME			
Y C A M		Y C A M		190674			

DATOS A RELLENAR POR EL CONSULTOR		CON UNOS EN CASO AFIRMATIVO				
NUMERO DE LA ESTACION	Fecha	MUESTRAS		PUNTOS DE INTERES SINGULAR		TIPO DE TERR
		Medición	Medición	Medición	Medición	
0421		/				/
0428		/				/
0436		/				/
0437		/				/
0438		/				/
0439		/				/
0440		/				/
0455		/				/

DATOS A RELLENAR POR EL CONSULTOR		CON UNOS EN CASO AFIRMATIVO																																				
NUMERO DE LA ESTACION	Fecha	MUESTRAS		PUNTOS DE INTERES SINGULAR		TIPO DE TERR																																
		Medición	Medición	Medición	Medición																																	
14	15	16	17	18	19	20	21	22	23	24	25	26	27	28	29	30	31	32	33	34	35	36	37	38	39	40	41	42	43	44	45	46	47	48	49	50	51	52

EL CONSULTOR - DEBERA MARCAR SOBRE EL MAPA LAS ESTACIONES CON SU NUMERO DE REFERENCIA (EN AZUL) Y LOS CORTES REALIZADOS SOBRE EL TERRENO (EN ROJO).
 PARA UN CONTROL CORRECTO DE LA MARCHA DEL TRABAJO DE CAMPO EL CONSULTOR DEBERA ENVIAR ENTRE LOS DIAS 1 al 7 y 15 al 22 DE CADA MES ESTAS HOJAS AL INSTITUTO GEOLOGICO Y MINERO DE ESPAÑA, DIVISION DE GEOLOGIA, C/ RIOS ROSAS, 23 - MADRID - 3.

EQUIPO DE RECEPCION DEL IGME
 EL CONSULTOR
Alfredo Muelas

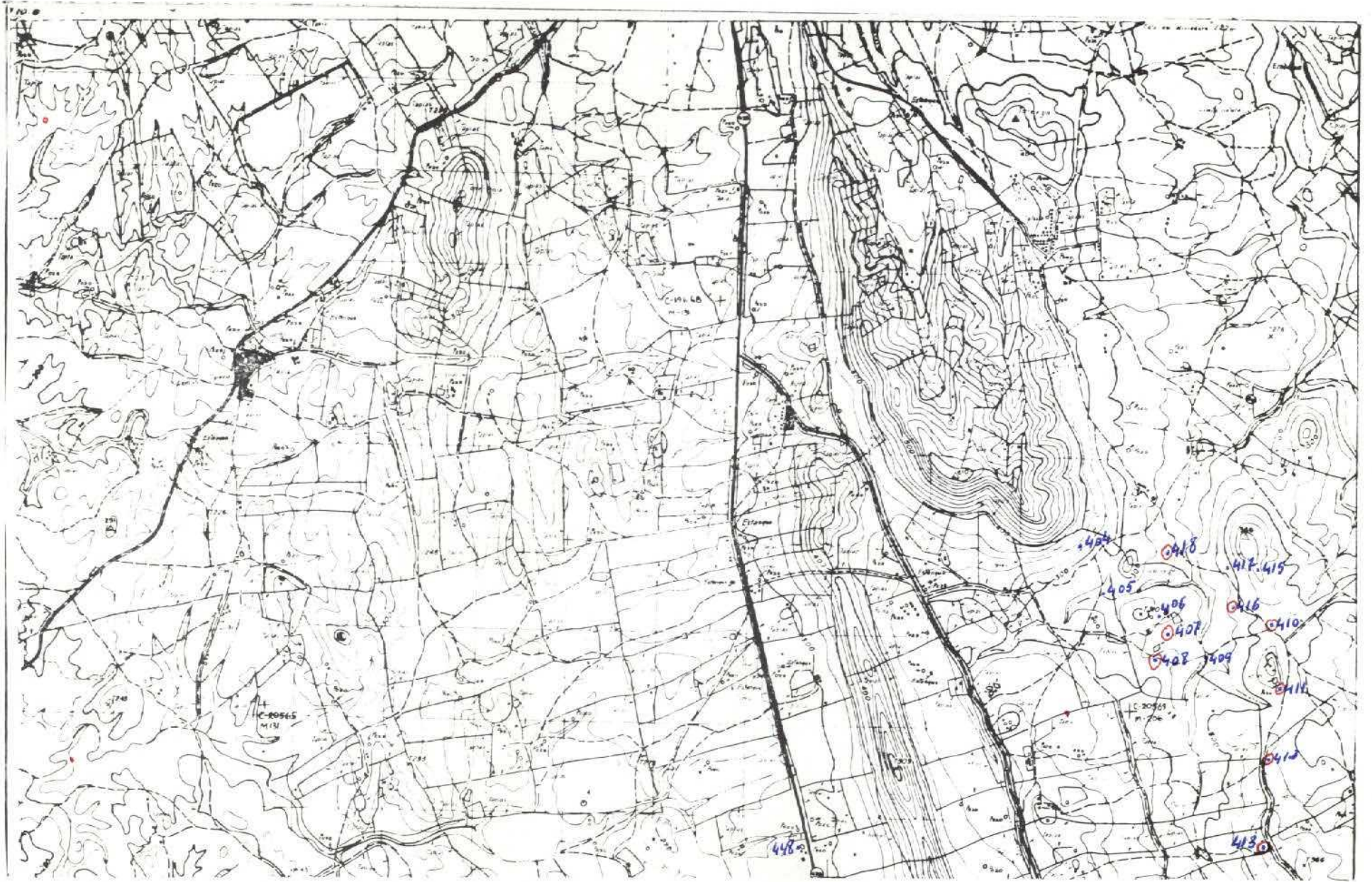

NUMERO DE LA HOJA 0933 CUADRANTE

4	1
3	2

DATOS A RELLENAR POR EL IGME								
Nº de la hoja 1:50.000				Nº del documento				
1	2	3	4	5	6	7	8	9
0	9	3	3	4	B	4	5	4

DATOS A RELLENAR POR EL IGME									
Recibido		Ref. Control		Perforado		Verificado			
71	72	73	74	75	76	77	78	79	80
1	9	0	4	7	4				

DATOS A RELLENAR POR EL CONSULTOR			
CONSULTOR	ESPECIAL QUE REALIZA LA ESTACION		
Y	C	A	M

DATOS A RELLENAR POR EL CONSULTOR		CON UNOS EN CASO AFIRMATIVO		CON UNOS EN CASO AFIRMATIVO		PUNTOS DE INTERES SINGULARES												TIPO DE TERRENO																								
NUMERO DE LA ESTACION	Fecha			MEDICION		NUESTRAS		PUNTOS DE INTERES SINGULARES												TIPO DE TERRENO																						
	DIA	MES	AÑO	Rumbo	Buzamiento	Gravimetrica	Petrologica	Mineralogica	Geologica	Geografica	Historica	Antropologica	Arqueologica	Prehistorica	Volcanica	Sedimentaria	Metamorfica	Magmatica																								
14	15	16	17	18	19	20	21	22	23	24	25	26	27	28	29	30	31	32	33	34	35	36	37	38	39	40	41	42	43	44	45	46	47	48	49	50	51	52				
0407																																										
0408																																										
0410																																										
0411																																										
0412																																										
0413																																										
0416																																										
0418																																										

EL CONSULTOR. - DEBERA MARCAR SOBRE EL MAPA LAS ESTACIONES CON SU NUMERO DE REFERENCIA (EN AZUL) Y LOS CORTES REALIZADOS SOBRE EL TERRENO (EN ROJO). PARA UN CONTROL CORRECTO DE LA MARCHA DEL TRABAJO DE CAMPO EL CONSULTOR DEBERA ENVIAR ENTRE LOS DIAS 1 y 7 y 15 y 22 DE CADA MES ESTAS HOJAS AL INSTITUTO GEOLOGICO Y MINERO DE ESPAÑA, DIVISION DE GEOLOGIA, C/ RIOS ROSAS, 23 - MADRID - 3.

EQUIPO DE RECEPCION DEL IGME

EL CONSULTOR

Alfredo Muellos



NUMERO DE LA HOJA 0933 CUADRANTE

4	✓
3	2

DATOS A RELLENAR POR EL IGME					DATOS A RELLENAR POR EL CONSULTOR		DATOS A RELLENAR POR EL IGME															
Nº de la hoja 1:50.000		Cuadrante	Nº del documento		CONSULT	ESPECIAL	QUE REAL	LA ESTACI	Recibido	Ref. Control	Perforado	Verificado										
1	2	3	4	5	6	7	8	9	10	11	12	13	71	72	73	74	75	76	77	78	79	80
0	9	3	3	1	B	3	0	7	Y	C	A	A	2	1	6	7	4					

DATOS A RELLENAR POR EL CONSULTOR																															
CON NUMEROS			CON UNOS EN CASO AFIRMATIVO																												
NUMERO DE LA ESTACION	Fecha			MEDICION			MUESTRAS			PUNTOS DE INTERES SINGULAR			TIPO DE TIERRA																		
	DIA	MES	AÑO	Rumbo	Buzama	Croquis	Fotogra	Macro	Micropal	Sedimen	Royas X	Especto		Cl. A.	QUIMICA	Micromo	Mineralo	Tecno	Polvo	Estratig	Lito	Progeo	Hydro	Econom	Recor	Pilona	Metamor	Sedimen	Volcanic	Indifer	
0597																															
0598																															
0608																															
* 0608																															

DATOS A RELLENAR POR EL CONSULTOR																																						
CON NUMEROS																CON UNOS EN CASO AFIRMATIVO																						
NUMERO DE LA ESTACION	Fecha			MEDICION			MUESTRAS			PUNTOS DE INTERES SINGULAR			TIPO DE TIERRA																									
	DIA	MES	AÑO	Rumbo	Buzama	Croquis	Fotogra	Macro	Micropal	Sedimen	Royas X	Especto		Cl. A.	QUIMICA	Micromo	Mineralo	Tecno	Polvo	Estratig	Lito	Progeo	Hydro	Econom	Recor	Pilona	Metamor	Sedimen	Volcanic	Indifer								
14	15	16	17	18	19	20	21	22	23	24	25	26	27	28	29	30	31	32	33	34	35	36	37	38	39	40	41	42	43	44	45	46	47	48	49	50	51	52

EL CONSULTOR - DEBERA MARCAR SOBRE EL MAPA, LAS ESTACIONES CON SU NUMERO DE REFERENCIA (EN AZUL) Y LOS CORTES REALIZADOS SOBRE EL TERRENO (EN ROJO). PARA UN CONTROL CORRECTO DE LA MARCHA DEL TRABAJO DE CAMPO EL CONSULTOR DEBERA ENVIAR ENTRE LOS DIAS 1 al 7 y 15 al 22 DE CADA MES ESTAS HOJAS AL INSTITUTO GEOLOGICO Y MINERO DE ESPAÑA, DIVISION DE GEOLOGIA. C/ RIOS ROSAS, 23 - MADRID. 3.

EQUIPO DE RECEPCION DEL IGME EL CONSULTOR

* Repetida en B-308 (40-c)

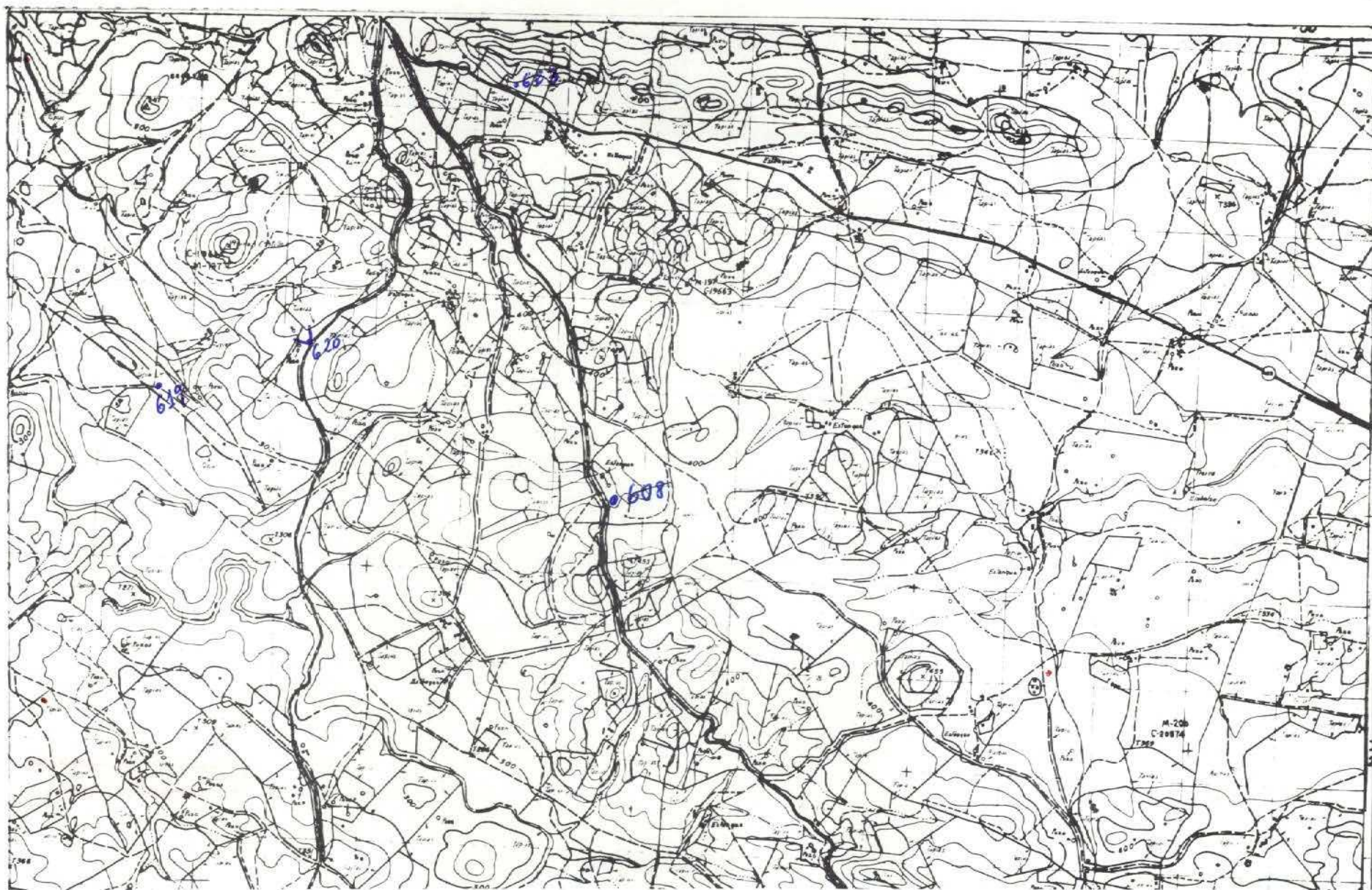

NUMERO DE LA HOJA 0933 CUADRANTE

4	✓
3	2

DATOS A RELLENAR POR EL IGME	
Nº de la hoja 1:50.000	Nº del documento
0933	18308

DATOS A RELLENAR POR EL CONSULTOR	
CONSULTOR	ESPECIAL QUE REALIZA LA ESTADIA
YCAH	

DATOS A RELLENAR POR EL IGME			
Recibido	Ref. Control	Perforado	Verificado
71	72	73	74
75	76	77	78
79	80		

DATOS A RELLENAR POR EL CONSULTOR		CON NUMEROS		CON UNOS EN CASO AFIRMATIVO				
NUMERO DE LA ESTACION	Fecha	MEDICION		MUESTRAS		PUNTOS DE INTERES SINGULAR		TIPO DE TERR.
		Buzome	Croquis	Fotograf.	Microsc.	Mineralog.	Geol.	
619								
620								
623								
608								

DATOS A RELLENAR POR EL CONSULTOR		CON NUMEROS		CON UNOS EN CASO AFIRMATIVO				
NUMERO DE LA ESTACION	Fecha	MEDICION		MUESTRAS		PUNTOS DE INTERES SINGULAR		TIPO DE TERR.
		Buzome	Croquis	Fotograf.	Microsc.	Mineralog.	Geol.	
14								
15								
16								
17								
18								
19								
20								
21								
22								
23								
24								
25								
26								
27								
28								
29								
30								
31								
32								
33								
34								
35								
36								
37								
38								
39								
40								
41								
42								
43								
44								
45								
46								
47								
48								
49								
50								
51								
52								
53								
54								
55								

40-C

EL CONSULTOR— DEBERA MARCAR SOBRE EL MAPA LAS ESTACIONES CON SU NUMERO DE REFERENCIA (EN AZUL) Y LOS CORTES REALIZADOS SOBRE EL TERRENO (EN ROJO). PARA UN CONTROL CORRECTO DE LA MARCHA DEL TRABAJO DE CAMPO EL CONSULTOR DEBERA ENVIAR ENTRE LOS DIAS 1 y 7 y 15 y 22 DE CADA MES ESTAS HOJAS AL INSTITUTO GEOLOGICO Y MINERO DE ESPAÑA, DIVISION DE GEOLOGIA, C/ RIOS ROSAS, 23 - MADRID - 3.

EQUIPO DE RECEPCION DEL IGME

EL CONSULTOR

Amuelas

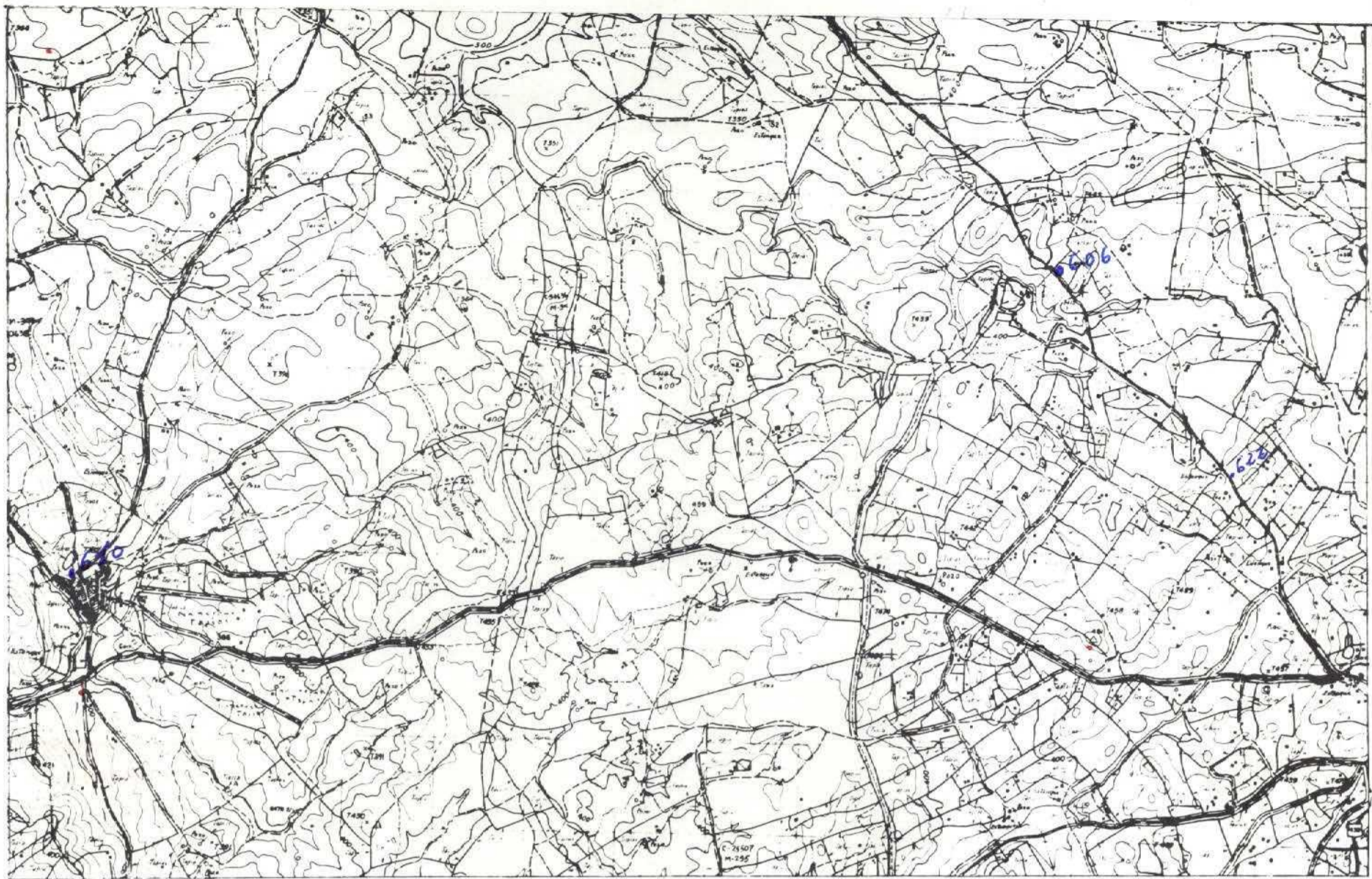

NUMERO DE LA HOJA 0933 CUADRANTE

4	1
3	2

DATOS A RELLENAR POR EL IGME				DATOS A RELLENAR POR EL IGME			
Nº de la hoja 1:50.000		Nº del documento		Recibido	Ref. Control	Perforado	Verificado
1	2	3	4	71	72	73	74
5	6	7	8	75	76	77	78
9				79	80		
09332 B369				YLAM			

DATOS A RELLENAR POR EL CONSULTOR		CON UNOS EN CASO AFIRMATIVO						
NUMERO DE LA ESTACION	Fecha	MEDICION		MUESTRAS		PUNTOS DE INTERES SINGULAR		TIPO DE TERR.
		Rumbo	Baromet.	Geol.	Mineral.	Tecton.	Polim.	
610								
622								
606								

DATOS A RELLENAR POR EL CONSULTOR		CON UNOS EN CASO AFIRMATIVO						
NUMERO DE LA ESTACION	Fecha	MEDICION		MUESTRAS		PUNTOS DE INTERES SINGULAR		TIPO DE TERR.
		Rumbo	Baromet.	Geol.	Mineral.	Tecton.	Polim.	
14								
15								
16								
17								
18								
19								
20								
21								
22								
23								
24								
25								
26								
27								
28								
29								
30								
31								
32								
33								
34								
35								
36								
37								
38								
39								
40								
41								
42								
43								
44								
45								
46								
47								
48								
49								
50								
51								
52								

40-D

EL CONSULTOR - DEBERA MARCAR SOBRE EL MAPA LAS ESTACIONES CON SU NUMERO DE REFERENCIA (EN AZUL) Y LOS CORTES REALIZADOS SOBRE EL TERRENO (EN ROJO). PARA UN CONTROL CORRECTO DE LA MARCHA DEL TRABAJO DE CAMPO EL CONSULTOR DEBERA ENVIAR ENTRE LOS DIAS 1 y 7 y 15 y 22 DE CADA MES ESTAS HOJAS AL INSTITUTO GEOLOGICO Y MINERO DE ESPAÑA, DIVISION DE GEOLOGIA, C/ RIOS ROSAS, 23 - MADRID - 3.

EQUIPO DE RECEPCION DEL IGME EL CONSULTOR

A. Muelas

